

10 cm

Easy Shot Clip™

Outdoor & Diving Kit

Model # DV2WO

USER MANUAL

Congratulations on your great purchase of the Easy Shot Clip Outdoor Kit. This user manual will guide you through the set up process of Easy Shot Clip Digital Video Camera and provide instructions how to get more fun videos with the included parts and accessories. The Easy Shot Clip Digital Video Camera can be used with or without the waterproof housing.

Get set, go!

1. Setting date and time

This process enables the correct date and time are recorded in the file properties. It reminds you when the videos are taken.

- Create a document and type the year (YYYY), month (MM), date (DD), hour (hh), minute (mm) and second (ss) in the following format:

YYYYMMDDhhmmss

For example, if today is March 30, 2011 and the time is 11:30:15 p.m. Please type:

20110330233015

- Save the file as a text file and name it as "RefTime.txt".
- Connect Easy Shot Clip to the computer.
- Open "My Computer", "EASYSHOT"
- Copy the "RefTime.txt" file to the Directory.

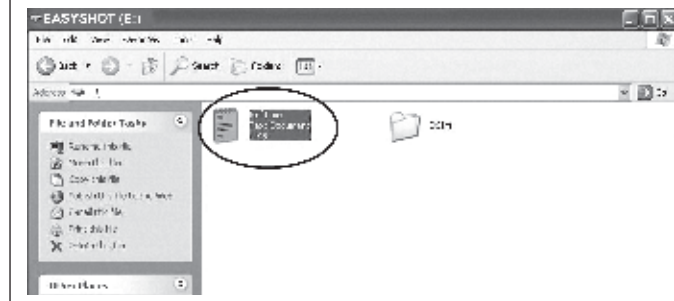

Disconnect from the computer and switch the Easy Shot Clip on immediately to activate the date and time. Once the Easy Shot Clip is powered on, the date and time will start running.

Notes:

- If the date and time are not set up, the default date and time will show in the file properties. The default will not reflect the correct date and time.
- The date and time will be restored to default if the reset button is pressed or the battery is exhausted.
- No date and time will be shown in the video.

2. Install the software.

Easy Shot Clip's videos are recorded in MPEG4 format which requires Xvid codec to operate. The ArcSoft MediaImpression software included in the package will help you to get to the right codec easily. ArcSoft MediaImpression Software also allows Windows users to organize, edit and directly upload your videos to YouTube and share with the world.

PC user (Windows XP, Vista 32/64 bits & Windows 7).

ArcSoft MediaImpression Software included in this package has the Xvid codec built-in to allow smooth playback of the videos. Follow the on-screen instructions for software installation.

Windows XP & Vista 32 bits users only.

If you do not want to install the ArcSoft MediaImpression Software, you need to download the Xvid codec for playing the Easy Shot Clip videos. Please copy the following URL to your browser and it will lead you to the download page of the Xvid codec. (Xvid Codec is not released yet for Vista 64 bits and Windows 7 at the time of print.)

<http://www.koepi.info/xvid.html>

Mac user (Mac OS 10.4.7 or later)

ArcSoft MediaImpression Software will prompt you to install "Perian", a required plug-in for playing the MPEG4 video in QuickTime. Click on the URL provided and download "Perian" (see circled area). Follow the on-screen instructions for installation.

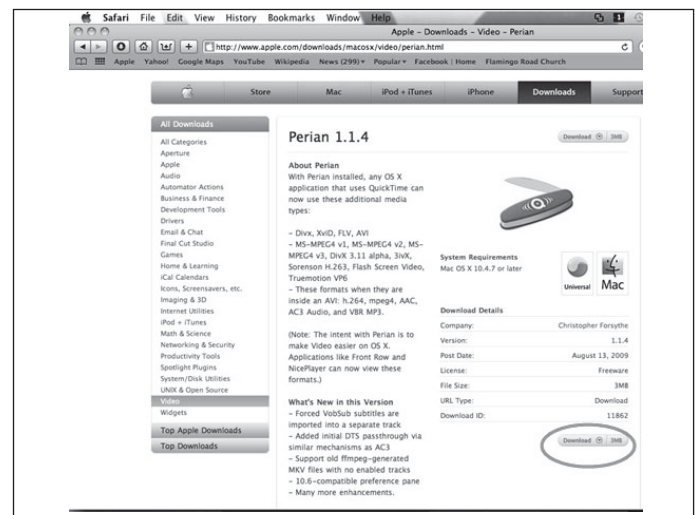

Restart computer. You can now play Easy Shot Clip video with QuickTime on Mac.

Learn the basics.

Easy Shot Clip is built with an easy one-button operating system. The Power/Record button controls all the activities of the Easy Shot Clip.

- Blue/Orange Status Indicator
- Power/Record Button
- Microphone
- Lens
- USB Port
- Reset Button



Record videos without waterproof housing.

Power on the camera by press and hold the Power/Record Button until the Blue Status Indicator lights up. Press the Power/Record Button once to start recording. The Blue light will turn orange during video recording.

To stop recording, press the Power/Record Button once. The Orange light will turn blue. To turn off the camera, press and hold the Power/Record Button until the Blue Status Indicator goes off. Or the camera will automatically power off after 60 seconds of inactivity.

Record videos with waterproof housing.

Use the orange button in the top of the housing as the Power/Record Button and follow the same procedure as in the "Record videos without waterproof housing".

Please note that the camera has a 60 second auto power off system to preserve power. Once you power on the camera, you need to start video recording within 60 seconds. Otherwise the camera will be shut down automatically. It is recommended that you power on the camera only when you are ready to record video.

Notes:

- If Power/Record Button fails to turn off the Easy Shot Clip, press the reset button to power off. Once the reset button is pressed, the date and time will restore to default. Reset the date and time, if needed.
- Do not press the Reset Button during video recording, otherwise, the video will be lost.

Battery low / Memory low warnings.

If the battery is low when power on, the Blue Status Indicator light will flash 10 times and power off automatically.

If the Orange Status Indicator does not light up when you start recording, the memory is full.

During recording, the Orange Status Indicator light will flash slowly either when the internal memory drops below 20MB or the battery is low. The camera will power off automatically when the memory is full or the battery runs out.

Playback videos. Delete videos.

Connect Easy Shot Clip to the computer with the USB cable provided in the package. Use ArcSoft MediaImpression Software to import videos, playback, save or delete, and share them with your friends and family.

To retrieve the videos without using the ArcSoft MediaImpression Software, open "My Computer", "EASYSHOT" and click on the "DCIM" folder. You can now view, save or delete the videos as you wish.

Notes:

- For Windows users, if you have not installed the ArcSoft MediaImpression Software included in the package or have not downloaded the Xvid codec, you may not be able to playback the videos as the required codec is missing. Please refer to the "Installing the software" section for details.
- For Mac users, if you have not installed the "Perian" plug-in for QuickTime, you will not be able to playback the videos. Please refer to the "Installing the software" section for the link to Apple downloads for "Perian" plug-in.

Charging battery.

Easy Shot Clip has a built-in rechargeable lithium-polymer battery. To recharge the battery, connect Easy Shot Clip to the computer with the USB cable provided in the package. Once it is connected, the charging begins. While charging, the Blue Status Indicator is flashing. The Blue Status Indicator will stop flashing and remain on when the battery is fully charged.

Note:

- Depending on the power level, the battery is usually recharged in full within 2 hours.

What is in the package?

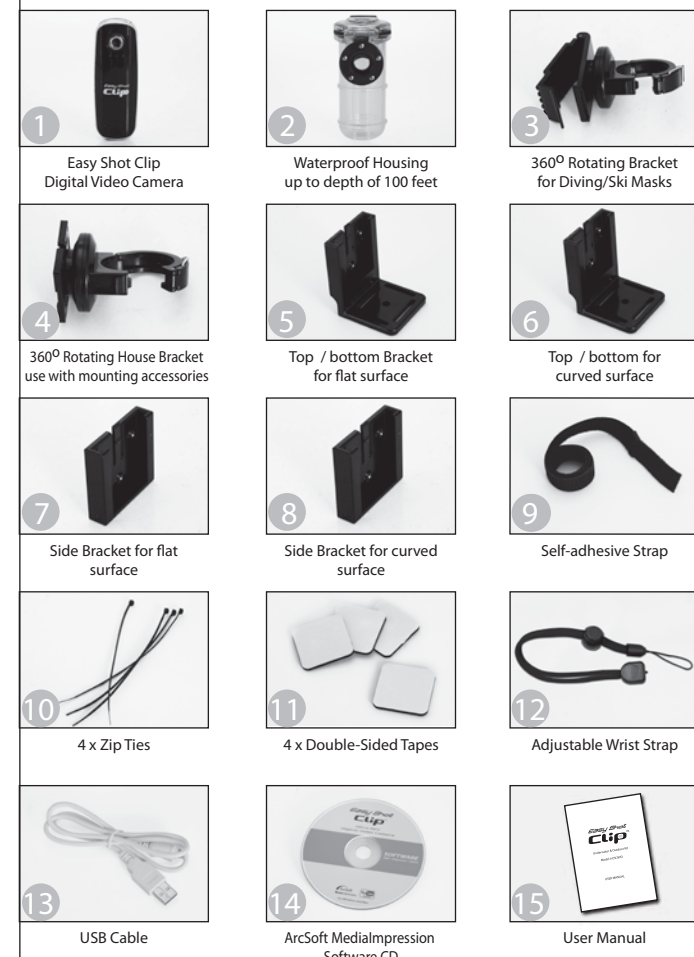

Use Easy Shot Clip in waterproof housing.

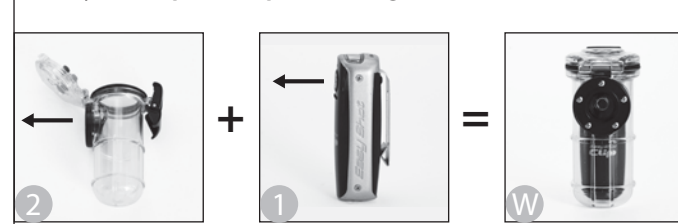

Place Easy Shot Clip into the waterproof housing. Please ensure the lens of the camera is facing the same direction as the lens of the waterproof housing. Close the cap of the waterproof housing before use.

Use Easy Shot Clip and waterproof housing with mounting accessories.

Easy Shot Clip package includes many accessories you can use in different events. Be creative and make good use of the accessories.

A. 360° Rotating Bracket for Diving & Ski Mask

This bracket enables you to attach the waterproof housing to the strap of a diving or ski mask with its hairclip style clamp for hands free video underwater or on the slopes.



Put the waterproof housing on the diving/ski mask bracket and close the latch. Adjust the camera angle by turning the housing horizontally or the bracket vertically. Open the side clip and attach to masks or goggles.

B. 360° Rotating House Bracket

The house bracket is identical to the Diving & Ski Mask Bracket except there is no hairclip style clamp. Instead it has a slotted flat panel that slides into and detents with the accessories in C or to be used by itself.



Put the waterproof housing on the house bracket and close the latch. Adjust the camera angle by turning the housing horizontally or the bracket vertically.

C. "L" shaped and vertical brackets

This kit includes four styles of brackets that are used to attach the house clip to practically any surface or object.

- "L" shaped top/bottom mount for flat surface
- "L" shaped top/bottom mount for curved surface
- Vertical side mount for flat surface
- Vertical side mount for curved surface

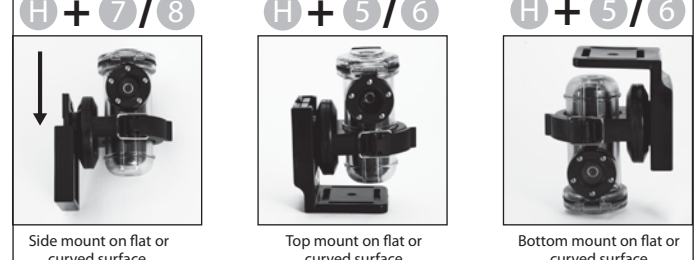

These brackets can be attached with straps, screws (not included), double-sided tape, or zip ties. Simply slide the house bracket into the slot of the "L" or vertical bracket until it clicks in place. To remove, slightly pull the tab in the middle of the "L" or vertical bracket to unlock the house bracket.

D. Using the self-adhesive strap with the "L" shaped bracket

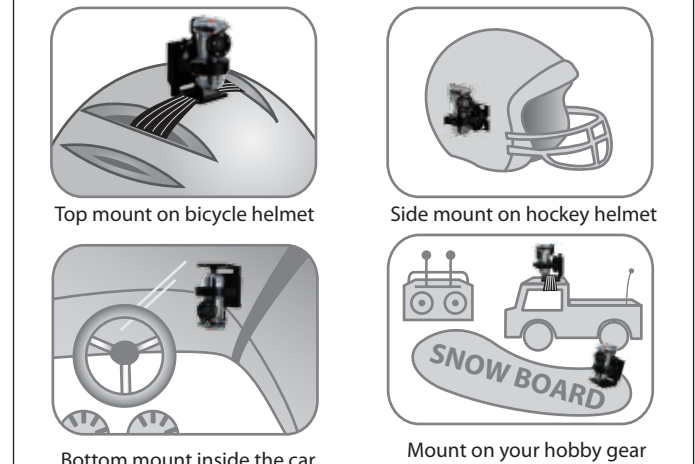
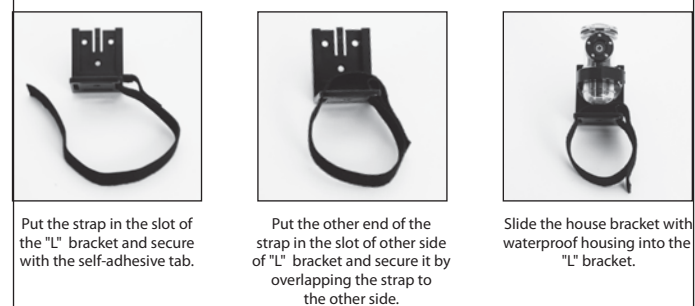

Product specification.

Waterproof Housing	Up to 100 feet / 30 meters in depth
Video Resolution	640 x 480 (VGA), 30 fps
Storage Included	2GB built-in memory. Store up to 2 hours of video with sound. Note: If used with waterproof housing, depending on the intensity, sound may not be recorded because the waterproof housing is tightly sealed.
File Format	AVI (MPEG4)
Battery	Built-in rechargeable lithium-polymer battery
Power Management	Auto power off after 1 minute of inactivity
Weight (inc. battery)	Camera with battery - 0.65 oz / 18 g Waterproof housing - 1 oz / 29 g
Dimensions	Camera - 2.25" x 0.83" x 0.71" / 57mm x 21mm x 18mm Housing - 1.375" x 1.75" x 3" / 35mm x 45mm x 76mm
Accessories	1x Lithium-polymer battery (built-in), waterproof housing, 2x 360° rotating brackets, 4 brackets for flat & round surfaces, 4 double-sided tapes, 4 electrical zip ties, self-adhesive strap, wrist strap, USB cable, software CD, instruction manual
System Compatibility	Windows XP/Vista, Windows 7 and Mac OS X 10.4.7 or newer
Storage Requirements	USB 2.0 High-speed mass storage device class

FCC

This device complies with part 15 of the FCC Rules. Operation is subject to the following two conditions: (1) This device may not cause harmful interference, and (2) this device must accept any interference received, including interference that may cause undesired operation.

Limited warranty.

The manufacturer warrants your camera for a period of 90 days from the date of purchase to be free from defects in material and workmanship. The manufacturer, at its option, will repair or replace or have it repaired or replaced, at a location selected by the manufacturer, each product which is proven to the satisfaction of the manufacturer to be defective in material or workmanship. This warranty shall be limited to the camera for defects which were not caused by misuse, abuse, improper handling, tampering or attempts to repair by the owner or any authorized repair service or repair man. This warranty is limited solely to the above and applies only for the period set forth. The manufacturer will not be liable for any loss or damage incidental or consequential of any kind, whether based on warranty, contract or negligence arising in connection with the sale, use or repair of the products. The manufacturer's maximum liability shall not in any case exceed the sale price. This warranty is for the benefit of the original purchaser only. This warranty gives you specific legal rights and may vary from jurisdiction to jurisdiction. The manufacturer makes no representations or warranties with regard to the contents of the User's Guide and/or Quick Start Guide. Non-manufacturer branded equipment and software distributed with your camera are sold "as is" and without warranty of any kind from the camera manufacturer, including any implied warranty regarding merchantability, fitness for a particular purpose, and non-infringement of third party rights, and all such warranties are disclaimed. The sole warranty, if any, for non-manufacturer branded items, if any, is given by the producer thereof.

Get help.

Send email to customersupport@concordkeystone.com for any questions relating to Easy Shot Clip digital video camera. Visit www.arcsoft.com for technical support on ArcSoft MediaImpression software.

10 cm

Easy Shot Clip™

Equipo para buceo y exteriores

Modelo # DV2WO

MANUAL DEL USUARIO

14 cm

Felicitaciones por una excelente compra: el equipo para exteriores Easy Shot Clip. Este Manual del Usuario le guiará por el proceso de inicialización de la cámara digital de video Easy Shot Clip y su sistema operativo de un botón único y le proveerá indicaciones acerca de cómo obtener más videos divertidos con las piezas y accesorios incluidos. La cámara digital de video Easy Shot Clip puede utilizarse con o sin la cubierta impermeable.

Acomódese y ¡comencemos!

1. Configuración de la fecha y hora.

Este proceso permite que la fecha y hora exactas queden registradas en las propiedades del archivo y así usted pueda recordar cuándo tomó cada video.

• Cree un documento y escriba el año (AAAA), el mes (MM), la fecha (DD), hora (hh), minutos (mm) y segundos (ss) en el formato siguiente:

AAAAAMDDhhmmss

Por ejemplo, si hoy es el día 30 de marzo de 2011 y son las 11:30:15 p.m., debe escribir:

20110330233015

- Guarde el archivo como archivo de texto y con el nombre "RefTime.txt".
- Conecte la cámara Easy Shot Clip al computador.
- Abra "My Computer (Mi PC)", "EASYSHOT"
- Copie el archivo "RefTime.txt" en el Directorio.



Desconéctela del computador y enciéndala de inmediato, a fin de activar la fecha y la hora. Una vez que la cámara Easy Shot Clip se enciende, empiezan a correr la fecha y la hora.

Notas:

- (1) Si no se configuran la fecha y la hora, las propiedades del archivo reflejarán los valores predeterminados que no son la fecha y hora exactas.
- (2) La fecha y hora vuelven a los valores predeterminados si se presiona el botón reset (resetear) o se acaba la pila.
- (3) El video no mostrará ni la fecha ni la hora.

2. Instalación del software.

Los videos de Easy Shot Clip se graban en formato MPEG4 que necesita el decodificador Xvid codec para operar. El software Medialmpression de ArcSoft que viene en el paquete le ayudará a conseguir fácilmente el codec correspondiente. El Software Medialmpression de ArcSoft también permite que los usuarios de Windows puedan organizar, editar, y cargar directamente sus videos en YouTube, para así compartirlos con el mundo entero.

Para usuarios de (Windows XP, Vista 32/64 bits y Windows 7).

El Software Medialmpression de ArcSoft incluido en el paquete ya trae el Xvid codec incorporado, de manera de facilitar la reproducción de los videos. Para instalar el software, siga las instrucciones que aparecen en pantalla.

Solamente para usuarios de Windows XP y Windows Vista 32 bits.

Si usted no desea instalar el Software Medialmpression de ArcSoft, deberá descargar Xvid codec para poder reproducir los videos que tome con Easy Shot Clip. Para hacerlo, por favor copie la siguiente URL en el navegador, de manera que lo lleve a la página de descarga del Xvid codec (Xvid Codec no es liberado para Vista de 64 bits y Windows 7 en el momento de la impresión.)

<http://www.koepi.info/xvid.html>

Usuarios de Mac (Mac OS 10.4.7 o posterior).

El Software Medialmpression de ArcSoft le pedirá que instale "Perian", el plug-in necesario para reproducir los videos MPEG4 video en QuickTime. Haga clic en la URL que le aparece en pantalla y descargue "Perian" (vea el

área que se muestra encerrada en un círculo). Siga las instrucciones que aparecen en pantalla para hacer la instalación.

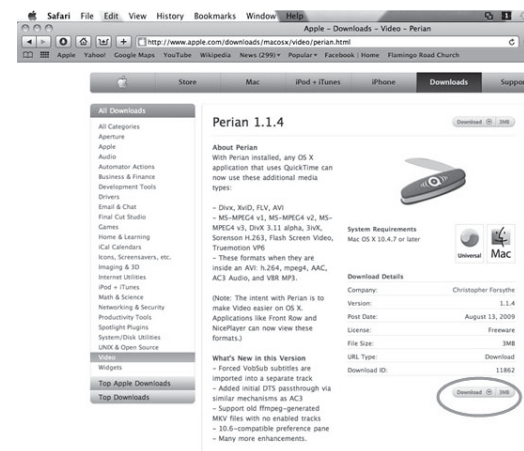

* Reinicie el computador. Ya está listo para reproducir los videos de Easy Shot Clip con QuickTime, en su Mac.

Aprenda lo básico.

La cámara Easy Shot Clip está ensamblada con un fácil sistema operativo de un botón único. El botón de Encender/Filmar controla todas las actividades de la cámara Easy Shot Clip.

1. Indicador de estatus azul/naranja
2. Botón de Encender/Filmar
3. Micrófono
4. Lente
5. Puerto USB
6. Botón de reinicio



Filmación de videos sin la cubierta impermeable.

Encienda la cámara presionando y manteniendo presionado el botón Encender/Filmar hasta que se encienda la luz azul del indicador de estatus. Presione el botón Encender/Filmar una vez para comenzar a filmar. La luz azul cambiará a color naranja durante la filmación del video.

Para suspender la filmación, presione el botón Encender/Filmar una vez; la luz naranja cambiará a color azul. Para apagar la cámara, presione y mantenga presionado el botón Encender/Filmar hasta que se apague la luz azul del indicador de estatus o la cámara se apagará automáticamente después de 60 segundos de inactividad.

Filmación de videos con la cubierta impermeable.

Utilice el botón color naranja en la parte superior de la cubierta como el botón Encender/Filmar y siga el mismo procedimiento que en "Filmación de videos sin la cubierta impermeable".

Por favor note que la cámara tiene un sistema automático de apagado a los 60 segundos para preservar la energía. Una vez que encienda la cámara, usted deberá comenzar la filmación de su video en 60 segundos, de otra manera la cámara se apagará automáticamente. Es recomendable que encienda la cámara y comience a filmar su video antes de que comience su actividad deportiva.

Notas:

- (1) Si el botón Encender/Filmar falla para apagar la cámara Easy Shot Clip, presione el botón de reinicio para apagarla. Una vez presionado el botón de reinicio, la fecha y hora volverán a los valores originales. Si es necesario, actualice la fecha y hora.
- (2) No presione el botón de reinicio durante la filmación del video, de lo contrario perderá el video.

Advertencia de poca batería o poca memoria.

Si la batería está baja cuando la cámara está encendida, la luz azul del indicador de estatus titilará 10 veces y se apagará automáticamente.

Si la luz naranja del indicador de estatus no se enciende cuando presiona el botón Encender/Filmar significa que la memoria está llena.

Durante la filmación, la luz naranja del indicador de estatus titilará lentamente cuando la memoria interna baje de 20MB o cuando la batería esté baja. La cámara se apagará automáticamente cuando la memoria esté llena o se termine la batería.

Reproducir videos. Eliminar videos.

Conecte la cámara Easy Shot Clip al computador, con el cable USB que viene en el paquete. Use el Software Medialmpression de ArcSoft para importar videos, reproducir, guardar o eliminar las imágenes, y compártalas con su familia y amigos.

Para buscar los videos almacenados sin usar el Software Medialmpression de ArcSoft, abra "My Computer (Mi PC)", "EASYSHOT" y luego haga clic en la carpeta "DCIM". Esto le permitirá ver, guardar, o eliminar cualquier video, según lo desee.

Notas:

- (1) Para los usuarios de Windows: si no instala el Software Medialmpression de ArcSoft que viene en el paquete, o descarga el decodificador Xvid codec, es posible que no pueda reproducir los videos; ya que no cuenta con el codificador necesario. Por favor, si desea mayores detalles refiérase a la sección "Instalación del software".
- (2) Para los usuarios de Mac: si no instala el plug-in "Perian" para QuickTime, no podrá reproducir los videos. Por favor, si desea mayores detalles refiérase a la sección "Instalación del software", donde se encuentra el enlace de Apple para descargar el plug-in "Perian".

Carga de la batería.

La cámara Easy Shot Clip cuenta con una batería incorporada, recargable, de litio-polímero. Para recargar la batería, conecta la cámara al computador, con el cable USB que viene en el paquete. Una vez conectada, la carga comienza y el Indicador de Estatus queda titilando mientras dura la carga. Cuando la batería está totalmente cargada, el indicador de estatus deja de titilar y se mantiene encendido mientras la batería está llena.

Nota:

- (1) La batería se carga totalmente en dos horas, aunque el tiempo depende del nivel de voltaje.

¿Qué viene en el empaque?

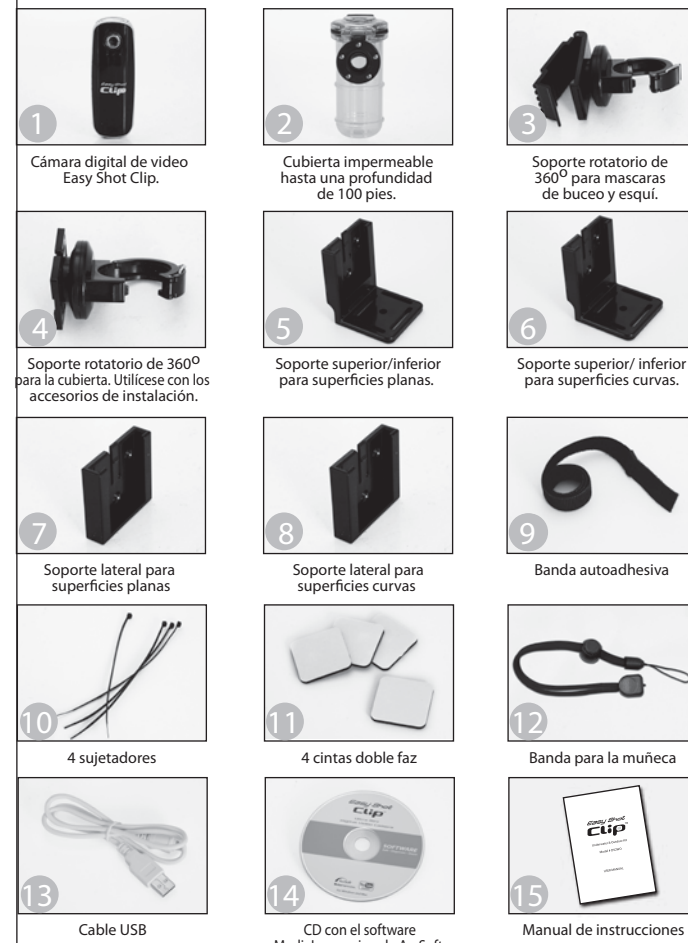

Utilice la cámara Easy Shot Clip con la cubierta impermeable



Coloque la cámara Easy Shot Clip dentro de la cubierta impermeable. Por favor, asegúrese de que el lente de la cámara esté en la misma dirección del lente de la cubierta. Cierre la tapa de la cubierta impermeable antes de usar.

Uso de la cámara Easy Shot Clip y la cubierta impermeable con los accesorios de instalación

A. Soporte rotatorio de 360o para mascarar de buceo y esquí

Este soporte le permite sujetar la cubierta impermeable a la banda de una mascarar de buceo o esquí con su pinza estilo horquilla para filmar videos manos libres bajo agua o esquiando.



Coloque la cubierta impermeable en el soporte de la mascarar de buceo o esquí y cierre el pestillo. Ajuste el ángulo de la cámara girando la cubierta horizontalmente o el soporte verticalmente. Abra el clip lateral y engánchelo a mascarar o anteojos de protección.

B. Soporte rotatorio de 360o para la cubierta

El soporte para la cubierta es idéntico al soporte para las mascarar de buceo y esquí excepto que no tiene la pinza estilo horquilla. En cambio, tiene un panel plano acanalado que se desliza y se fija con los accesorios en C o para ser utilizado solo.



Coloque la cubierta impermeable en el soporte de la cubierta y cierre el pestillo. Ajuste el ángulo de la cámara girando la cubierta horizontalmente o el soporte verticalmente.

C. Soportes verticales y en forma de "L"

Este equipo incluye cuatro estilos de soportes que se utilizan para sujetar el clip de la cubierta a prácticamente cualquier superficie u objeto.

1. Instalación superior/inferior en forma de "L" para superficies planas
2. Instalación superior/inferior en forma de "L" para superficies curvas
3. Instalación lateral vertical para superficies planas
4. Instalación lateral vertical para superficies curvas



Estos soportes pueden sujetarse con bandas, tornillos (no incluidos), cintas doble faz o sujetadores. Simplemente deslice el soporte de la cobertura dentro del canal del soporte en forma de "L" o vertical hasta que haga clic y esté en su lugar. Para quitarlo, hale ligeramente la lengüeta ubicada en la mitad del soporte en forma de "L" o vertical para desenganchar el soporte de la cubierta.

D. Utilización de la banda autoadhesiva con el soporte en forma de "L"

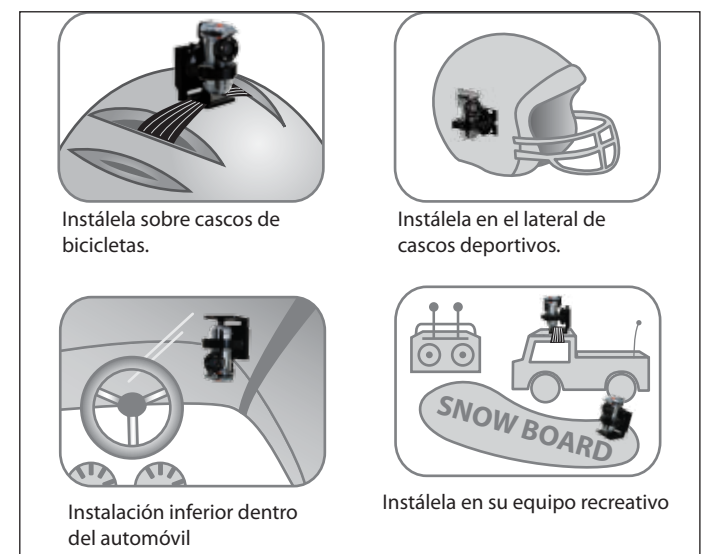

Para conseguir ayuda.

Si tiene alguna pregunta sobre la cámara de video digital Easy Shot Clip, envíe un correo electrónico a customersupport@concordkeystone.com. Si necesita soporte técnico respecto al software Medialmpression de ArcSoft, visite www.arcsoft.com.

Especificaciones del producto.

Cubierta impermeable	Hasta 100 pies / 30 metros de profundidad
Resolución del video	640 x 480 (VGA), 30 fps
Memoria incluida	Memoria incorporada de 2GB. Capacidad para hasta 2 horas de video con sonido.
Formato del archivo	AVI (MPEG4)
Batería	Batería incorporada recargable de polímero de litio
Manejo de energía	Sistema de apagado automático después de un minuto de inactividad
Peso (incluyendo la batería)	Cámara con batería - 0.65 oz / 18 g Cubierta impermeable - 1 oz / 29 g
Dimensiones	Cámara - 2.25" x 0.83" x 0.71" / 57mm x 21mm x 18mm Cubierta - 1.375" x 1.75" x 3" / 35mm x 45mm x 76mm
Accesorios	Una batería de polímero de litio (incorporada), cubierta impermeable, 2 soportes rotatorios de 360o, 4 soportes para superficies planas y curvas, 4 cintas doble faz, banda adhesiva, 4 sujetadores, banda autoadhesiva, banda para la muñeca, cable USB, CD del software, manual de instrucciones
Compatibilidad del sistema	Windows XP/Vista, Windows 7 y Mac OS X 10.4.7 o más reciente.
Requisitos de memoria	Unidad de memoria de gran capacidad y alta velocidad USB 2.0.

FCC

Este dispositivo cumple la sección 15 de las Normas de la FCC Rules. La operación está sujeta a las siguientes condiciones: (1) este dispositivo no es capaz de generar interferencias, y (2) este dispositivo puede aceptar interferencias, incluso las generadas por la operación incorrecta.

Garantía limitada.

El fabricante garantiza que durante un lapso de 90 días, a partir de la fecha de compra, su cámara estará libre de fallas en lo que respecta a materiales y mano de obra. El fabricante, a su opción, podrá reparar o reemplazar, o hacer que se repare o reemplace, en un sitio que seleccione el fabricante, cada uno de los productos cuya falla relacionada con los materiales o la mano de obra se demuestre a satisfacción del fabricante. Esta garantía quedará limitada a las cámaras que tengan fallas no relacionadas con el uso indebido, abuso, manejo inadecuado, o que se generen porque el dueño o algún servicio de o técnico de reparación autorizado traten de manipular indebidamente la cámara. Esta garantía se limita únicamente a lo anterior y aplicará sólo durante el período indicado. El fabricante no será responsable de ninguna pérdida o daño incidental o indirecto de ningún tipo, ya sea que este basado en la garantía, un contrato, o negligencia que surja en conexión con la venta, uso, o reparación de los productos. La máxima responsabilidad del fabricante en ningún caso podrá sobrepasar el precio de venta. Esta garantía se otorga únicamente en beneficio del comprador original. Esta garantía otorga determinados derechos legales y puede variar entre las diversas jurisdicciones. El fabricante no hace ninguna afirmación ni da garantía alguna con respecto al contenido de la Guía del Usuario y/o la Guía de Inicio Rápido. Los dispositivos y el software incluidos con la cámara cuya marca no es del fabricante se venden tal como están y sin garantía de ningún tipo de parte del fabricante de la cámara, incluyendo cualquier garantía implícita sobre la posibilidad de mercader, o idoneidad para un fin en particular, o la no-violación de derechos de terceros, siendo que en el presente se desconocen todas tales garantías. La única garantía respecto a los dispositivos cuya marca no es del fabricante, es la que brinda el productor del mismo, si la hubiese.

© 2010 Concord Keystone Trading, LLC. Todos los derechos reservados Easy Shot Clip es una marca comercial de Urcovest, LLC en los Estados Unidos y/o en otros países. Todas las otras marcas y nombres de productos aquí mencionados son marcas comerciales registradas o marcas comerciales de sus respectivos dueños.